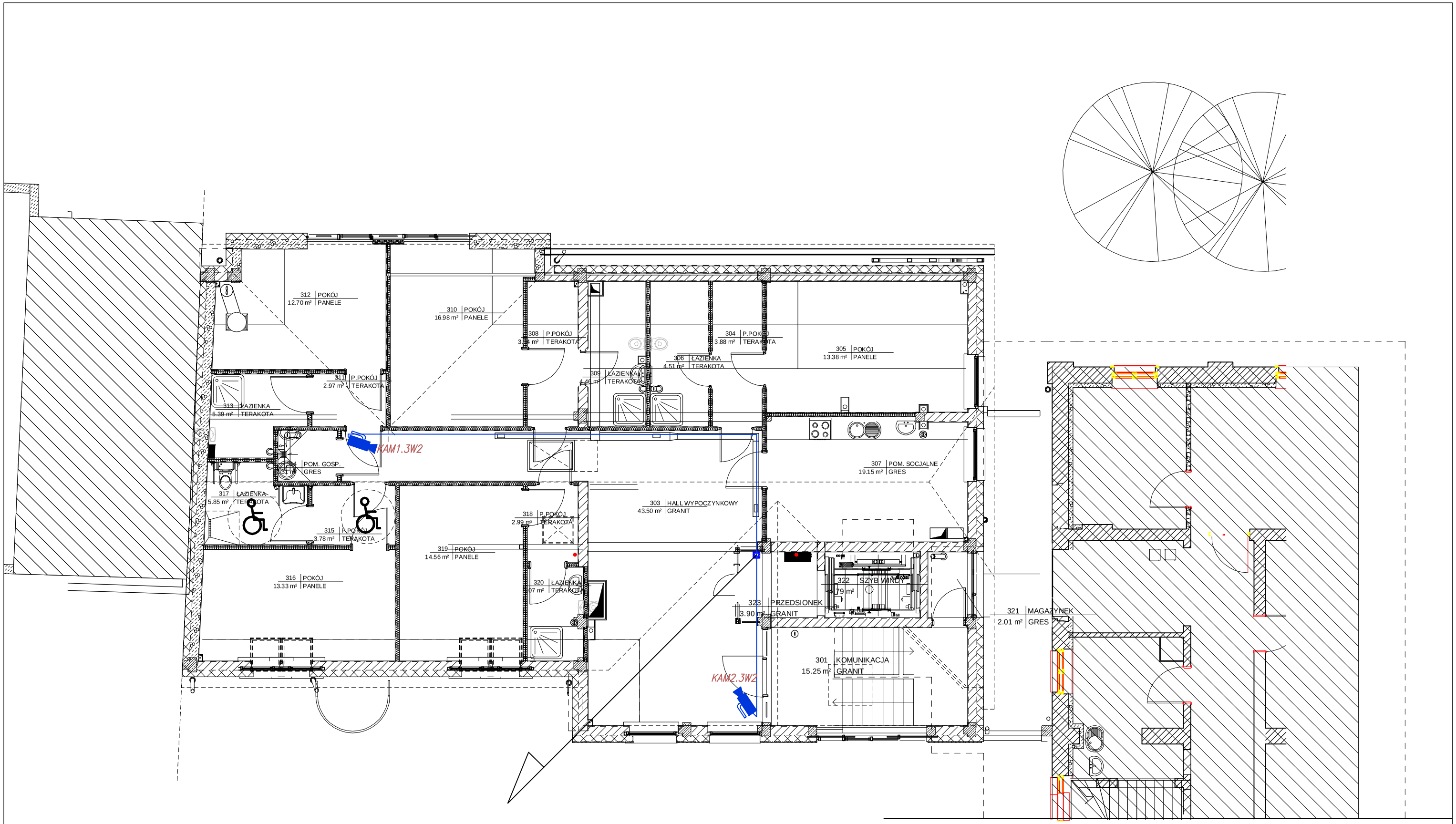

KAMERA WEWNĘTRZNA

KAMERA ZEWNĘTRZNA Z GRZAŁKĄ

PRACOWNIA PROJEKTOWA "AKON" **10-672 OLSZTYN UL. ELBLĄSKA 125**		BRANŻA:	ELEKTR.
		SKALA:	1:100
OBIEKT:	ROZBUDOWA WOJ. BIBLIOTEKI PUBLICZNEJ	DATA:	11.2010
ADRES:	OLSZTYN, UL. 1 MAJA	NR RYS.:	**E-44**
TEMAT:	**PLAN INSTALACJI MONITORINGU - PODDASZE**		**WYKONAWCZY**
PROJEKTANT:	mgr inż. Norbert Walkiewicz		Upr. bud.: WAM/0026/POOE/07
SPRAWDZAJĄCY:	mgr inż. Marek Pichłacz		Upr. bud.: 116/7/01